COMUNE di DRONERO — **APPROVAZIONE 104/montagna/2020** — **COMUNE di MONTEMALE**

A.S.D. DRAGONERO – CN004
ORGANIZZA

1ª CRONOSCALATA DRONERO – CASTELLO DI MONTEMALE
CORRIAMO IN RICORDO DI GIANFRANCO E CARLO
Manifestazione Regionale con partecipazione di atleti di interesse nazionale

COMPETITIVA di Km 3.9 con 325 m di dislivello

SABATO 25 luglio 2020
CHIUSURA ISCRIZIONI 21/07/2020

Il ritiro delle buste va effettuato in un'unica soluzione dal responsabile di società.

REGOLAMENTO :

- Ritrovo ore 14.30 a Dronero presso palestra del Bersaglio - Partenza 1° concorrente ore 15.00 Partenze ogni 30" con ordine in base al tempo attuale su un 5000 e partirà prima l'atleta più forte
- L'organizzazione è a cura della Società ASD DRAGONERO – CN004
- Possono partecipare tutti gli atleti italiani e stranieri delle categorie dai cadetti in su (2006 e precedenti) in regola con il tesseramento FIDAL per l'anno in corso, i possessori della RUNCARD e i tesserati EPS italiani e stranieri in base alla convenzione in atto presentando copia del certificato medico agonistico per ATLETICA LEGGERA
- Iscrizioni direttamente dalla sezione dedicata nell'on-line della propria società entro le ore 24.00 di **martedì 21/07/2020**, o mandando mail a sigma.piemonte@fidal.it indicando iscrizione Cronoscalata Dronero-Montemale. **All'atto dell'iscrizione gli atleti dovranno indicare il tempo previsto in un 5000**
- **Preiscrizioni €. 7,00 con pagamento tramite bonifico bancario intestato a ASD DRAGONERO - BCC CARAGLIO IBAN IT53Z0843947030000020107698 indicando iscrizione Cronoscalata Dronero-Montemale e nominativo; La copia del bonifico e il modulo di AUTOCERTIFICAZIONE COVID-19 allegato, andranno inviati entro giovedì 23 a info@dragonero.org**
  Non saranno accettate iscrizioni sul posto
- Verrà predisposta un area riservata per accedere alla zona partenza e misurata la temperatura con Terrmoscanner. Con più di 37,5° non si potrà partecipare alla manifestazione
- **Gli atleti, i Giudici e il personale addetto all'organizzazione, dovranno indossare la mascherina quando saranno in prossimità di altre persone. Dopo la partenza gli atleti dovranno togliere la mascherina**
- Eventuali reclami dovranno essere presentati alla giuria entro 30' dall'esposizione dei risultati con le modalità riportate dall'articolo 13 delle Norme Attività 2020;
- La manifestazione è coperta da assicurazione Fidal CATTOLICA ASSICURAZIONI
- Sarà garantito il servizio medico.
- Per quanto non contemplato valgono i Regolamenti Fidal
- Sistema di cronometraggio tramite Ficr Cuneo
- Assistenza sul percorso a cura di **A.I.B.** e **PROTEZIONE CIVILE**
- Sarà garantito il servizio medico e ambulanza
- Responsabili organizzativi: Oscar 334 6589273 Graziano 347 7839404

PREMIAZIONI:
Rimborso spese ai primi 5 uomini e 5 donne assoluti tramite bonifico:
1°/1ª - 100,00€ 2°/2ª - 80,00€ 3°/3ª 60,00€ 4°/4ª 40,00€ 5°/5ª - 20,00€
Premio in natura ai primi 3 di ogni categoria
CM - CF - AM - AF - JM - JF - PM - PF - SM - SF - SM35 - SF35 - SM40 - SF40 - SM45 - SF45 - SM50 -SF50 - SM55 - SF55 - SM60 - SF60 - SM65 - SF65 - SM70 - SF70 - SM 75 - SF75 - SM80+ - SF80+
Onde per evitare assembramenti gli atleti verranno chiamati singolarmente e mantenute le distanze

PERCORSO GARA E VIA DI DEFLUSSO PER IL RITORNO ALLA PARTENZA

BASIK Running Point BORGO S. DALMAZZO

Percorso gara 3.9 Km 325 m

Partenza

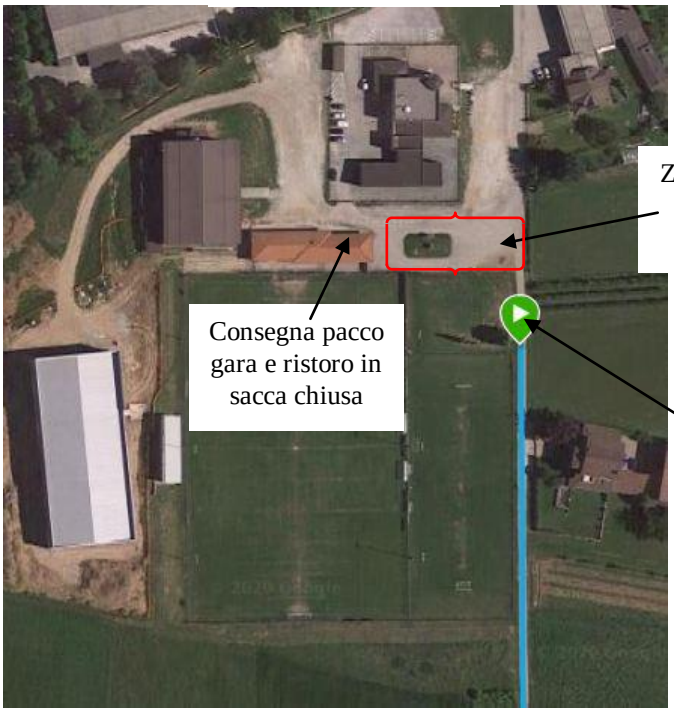

Tagliato il traguardo gli atleti dovranno scendere in autonomia le scale verso Montemale dove c'è una fontana poi seguire al Provinciale 223 verso Dronero, dopo circa 3.6 Km si prende la stradina a destra verso le fornaci Ripoli poi di nuovo a destra in una strada sterrata che porta alla partenza - Totale 4.5 Km

Percorso per il ritorno

Jolly Gel surgelati gelati
CARAGLIO

Aldea CIOCCOLATO
Via G. Riba 1/3/5 Zona Industriale Ricogno 12025 Dronero

Alpi tec PROGETTAZIONE & INSTALLAZIONE
Via XI Settembre, 63
Borgo San Dalmazzo (Cn)
Tel - Fax 0171 261856
S.r.l.
www.alpitec.com
info@alpitec.com
P.I. 00293480042
IMPIANTI ELETTRICI
SISTEMI DI SICUREZZA
IMPIANTI FOTOVOLTAICI

MAURO
MAURO VINI
AZIENDA AGRICOLA
Viale Sarrea 35/A

AUDIBEL.
Apparecchi Acustici
Cuneo - Alba Mondovì - Saluzzo Savigliano
0171 480989

SILD
PAVIMENTI IN LEGNO
Via Cuneo 20 - DRONERO

www dragonero org

Premio speciale al primo e la prima atleta nati nel 1960 e nel 1951

Possibilità di cenare e pernottare a prezzi convenzionati presso l'Osteria del Castello previa prenotazione al n. 0171 904169

Misure di prevenzione e mitigazione rischio, legate all'emergenza sanitaria

• Obbligo di distanziamento sociale e/o utilizzo mascherina pre/post competizione
• Obbligo di compilazione di autodichiarazione attestante l'assenza di misure di quarantena nei propri confronti e l'assenza di contatti con soggetti risultati positivi al COVID-19 a tutela della salute pubblica. Tale documentazione sarà conservata dalla Società organizzatrice nei termini previsti dalle vigenti leggi.
• Obbligo di seguire le indicazioni evidenziate dal Comitato Organizzatore mediante cartellonista, servizio speaker e volontari, relative ai servizi di gara e alle aree dedicate e/o riservate
• Ritiro pettorali mediante consegna preventiva e diretta alle Società di appartenza, in loco limitato e su prenotazione.
• Non è previsto servizio consegna borse pre/post gara
• Non è previsto servizio ristoro post gara, né servizio rifornimento/spugnaggio durante la gara. In area dedicata, verrà consegnato il pacco gara e il ristoro in busta chiusa. Si raccomanda vivamente agli atleti di provvedere in modo autonomo alle necessità di idratazione mediante bottigliette e/o borracce personali sia durante che post competizione.
• Non è previsto servizio spogliatoi e docce
• Saranno disponibili servizi igienici, controllati e sanificati da parte di personale addetto del Comitato Organizzatore
• Posizionamento dispenser per santificazione mani in postazioni strategiche di accesso alle aree di gara
• Non sono previsti tabelloni per esposizione liste di partenza e risultati
• Cronometraggio a cura di Ficr Cuneo, non sono previsti chip, né riconsegna pettorali
• Al di fuori delle aree di gara e dei servizi ad essa legate, si rammenta in ogni caso l'obbligo di rispetto della normativa vigente in tema di distanziamento sociale

Cronoscalata Dronero - Montemale 25-07-2020
Modello di dichiarazione da rendere da parte dell'Atleta/Tecnico/Dirigente/Giudice

DICHIARAZIONE

Il sottoscritto_____

C.F. : _____

Tesserato Fidal come:

☐ Atleta

☐ Tecnico

☐ Giudice

☐ Dirigente

Attesta
• di non aver avuto diagnosi accertata di infezione da Covid-19;

• di non aver avuto, nelle ultime settimane, sintomi riferibili all'infezione da Covid-19 tra i quali, temperatura corporea > 37,5 °C, tosse, astenia, dispnea, mialgie, diarrea, anosmia, ageusia;

• di non aver avuto, nelle ultime settimane, contatti a rischio con persone affette da coronavirus.

In fede,

_____

[data e firma]

_____

[in caso di minore, firma anche dell'esercente la potestà genitoriale]

Note *Le informazioni di cui sopra saranno trattate in conformità al Regolamento UE n.2016/679 (Regolamento generale sulla protezione dei dati personali) per le finalità di prevenzione da Covid-19 di cui all'informativa resa ai sensi dell'art.13 del predetto Regolamento.*